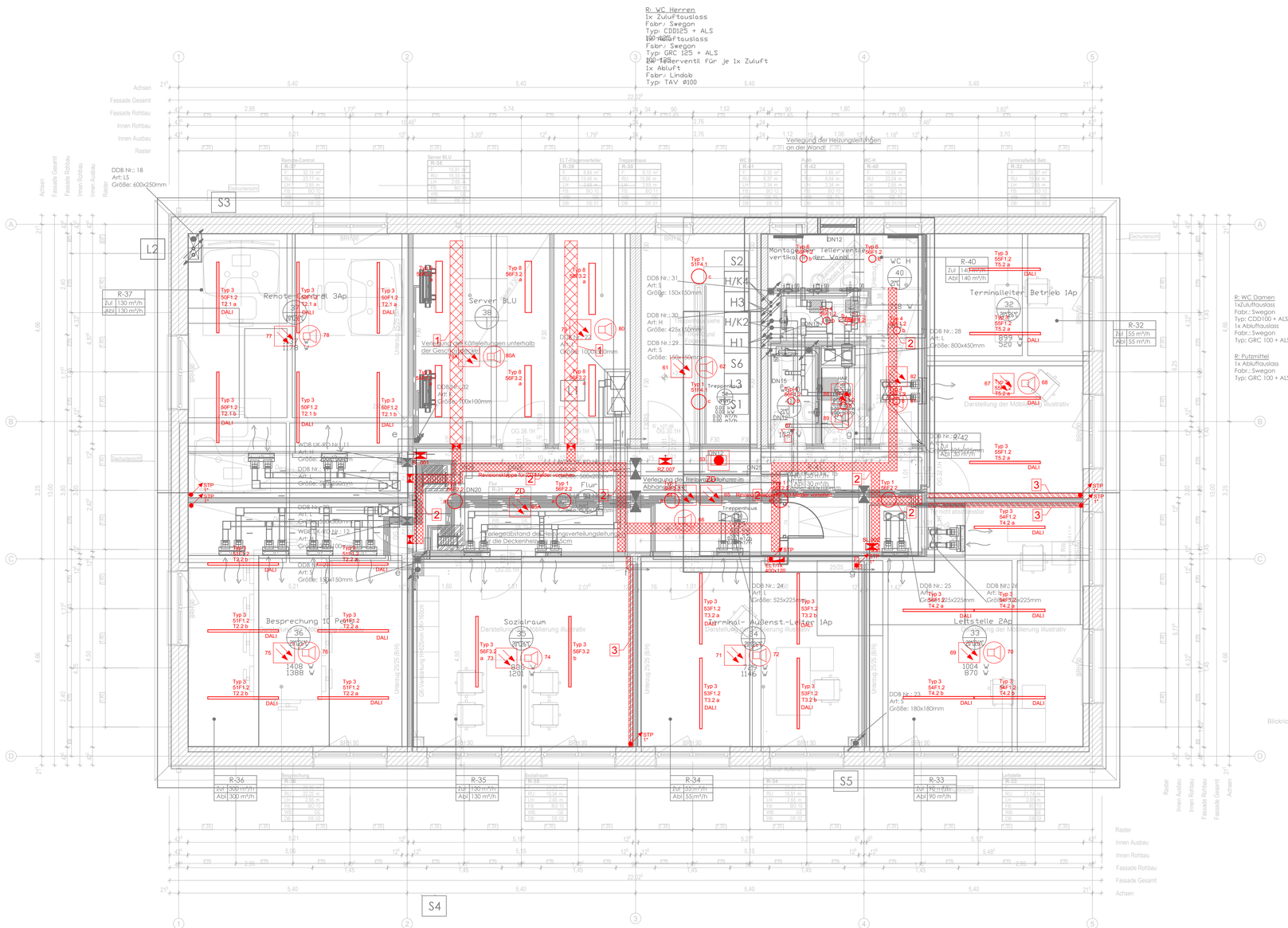

Legende:

Bestand/ gesonderte Planung
Neubau
Rückbau

ADR	Ein-Ausgangsmodul
	Luftungskanalmelder
	Melder optisch
	Meldersockel mit akustischem Signalgeber
	Handfeuermelder (Schalterhöhe, nicht and der Decke)
	Optischer Signalgeber
	Akustischer Signalgeber
	Sirene
ZD	Melder in der Zwischendecke
	Kabeltrasse B=30cm
	Kabelverlauf im Deckenbereich
	Geräteeinbaukanal im Deckenbereich
	Beleuchtung
	Rettungswegkennzeichenleuchte
	Deckendurchbruch
	Wanddurchbruck
	Steigepunkt
	Rettungswegkennzeichenleuchte
	Sicherheitsleuchte

EEA	Elektrische Energieanlagen
HLKS	Heizung/Klima/Lüftung/Sanitär
HAA	Hausalarmanlage

Hinweis:
Dieser Plan soll nur dazu dienen, die Deckenanordnungen der Anlagenteile HLS, ELT und BMA zusammen darzustellen. Die Farben sind daher nicht nach VVBAU STE. Getrennten Pläne der Gewerke sind anderen Anlagen zu entnehmen (Siehe Inhaltsverzeichnis).

Die Darstellung stellen keine Verbindlichkeit dar zum Varlauf und Positionen von Anlagen. Sie dienen nur der Orientierung.
Grundsätzlich haben sich die verschiedenen Auftragnehmer der verschiedenen Gewerke der Bauausführung vor Ort fortlaufend abzustimmen, um Kollisionen auszuschließen.

R: WC Damen
1xZuluftauslass
Fabr.: Swegon
Typ: CDD100 + ALS 80-100
1x Abluftauslass
Fabr.: Swegon
Typ: GRC 100 + ALS 80-100

R: Putzmittel
1x Abluftauslass
Fabr.: Swegon
Typ: GRC 100 + ALS 80-100

A-01

Index:	Änderungen bzw. Ergänzungen	Name:	Datum:

Prüfvermerke

die Übereinstimmung der Zeichnung mit der Ausführung bestätigt:
für den Auftragnehmer: Ort, Datum, Name in Druckbuchstaben, Unterschrift
für die DB: Ort, Datum, Name in Druckbuchstaben, Unterschrift

Freigabe zur ..... Prüfung
Ort, Datum, Name in Druckbuchstaben, Unterschrift
Prüfingenieur

Interoperabilität geprüft (benannte Stelle), Name
Ort, Datum, Name in Druckbuchstaben, Unterschrift — geprüft

Qualitätssicherung .....
Ort, Datum, Name in Druckbuchstaben, Unterschrift — geprüft

Gilt nur für die Ausschreibung

Anlage: 3.03.1.03.11

DB InfraGO
Freigabe der Ausführungsunterlagen
☐ mit Regelungen durch den BVB
Freigabe-Nr.: .....
Ort, Datum, Name in Druckbuchstaben, Unterschrift (BVB)

gleichgestellt mit Prüfexemplaren
Ort, Datum, Name in Druckbuchstaben, Unterschrift

Genehmigung zur Bauausführung
Ort, Datum, Name in Druckbuchstaben, Unterschrift

Bauherr:
DB InfraGO
DB InfraGO AG
Projekte KV-Terminals
I.II-M/K-U
Am Hauptbahnhof 4
66111 Saarbrücken
Ort, Datum, Unterschrift

DB Energie GmbH
Betriebsbereich
Sollwest I ET-S-SW)
Gutschelr. 6
76137 Karlsruhe

Projektleitung:
DB InfraGO
DB InfraGO AG
Projekte KV-Terminals
I.II-M/K-U
Am Hauptbahnhof 4
66111 Saarbrücken
Saarbrücken,
Ort, Datum, Unterschrift

Planung:
AFRY Deutschland GmbH
Warmbüchenkamp 4
30159 Hannover
Tel. 0511 / 92975-0
Fax. 0511 / 92975-30
Berlin, 04.09.2024, gez. Hild
Ort, Datum, Unterschrift

Auftragnehmer (AN):
Ort, Datum, Unterschrift
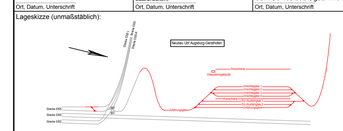
Lageskizze (unmaßstäblich):